

## Problemer med at aktivere SI aflæser enheden i OE20xx

Jeg har haft nogle der ikke har kunnet få aflæser enheden til at fungere i OE20xx

Årsagen er at OE20xx ikke kan håndtere aflæser enheden i **udvidet protokol** mode, medens MeOS kan håndtere programmet i begge mode

Ved kontrol og aflæsning af enheden i si-config programmet så er det let at se det og rette det

Husk at spec. enheder skal være med post nr. under 31

Ser. Nr.	Software	Dato	Funktion
73667	580	13-05-2005	

Post nr.	Aktiv tid	Autosend	Udvidet protokol
3	06:00:00	<input type="checkbox"/>	<input type="checkbox"/>

Post nr.	Aktiv tid	Autosend	Udvidet protokol
3	06:00:00	<input type="checkbox"/>	<input type="checkbox"/>

Batteri	Kap.	3.48 V	16% Nu
28-09-2010	2000 mAh		

Herover ser du at der ikke må være hak i udvidet protokol eller autosend

Si-config kan hentes samme sted som driver til usb porten og andre programmer på følgende side:  
[http://www.sportident.com/index.php?option=com\\_content&view=article&id=106&Itemid=2622&lang=en](http://www.sportident.com/index.php?option=com_content&view=article&id=106&Itemid=2622&lang=en)

Læs venligst vejledningerne så du installerer og bruger programmerne rigtigt

Bruger du MeOS ser du når du aktiverer, aflæser enheden, at det skriver Ældre protokol nedes på siden, det fungerer fint med aflæsning i denne mode, og det sikrer at aflæserenheden også kan bruges i OE20xx programmerne

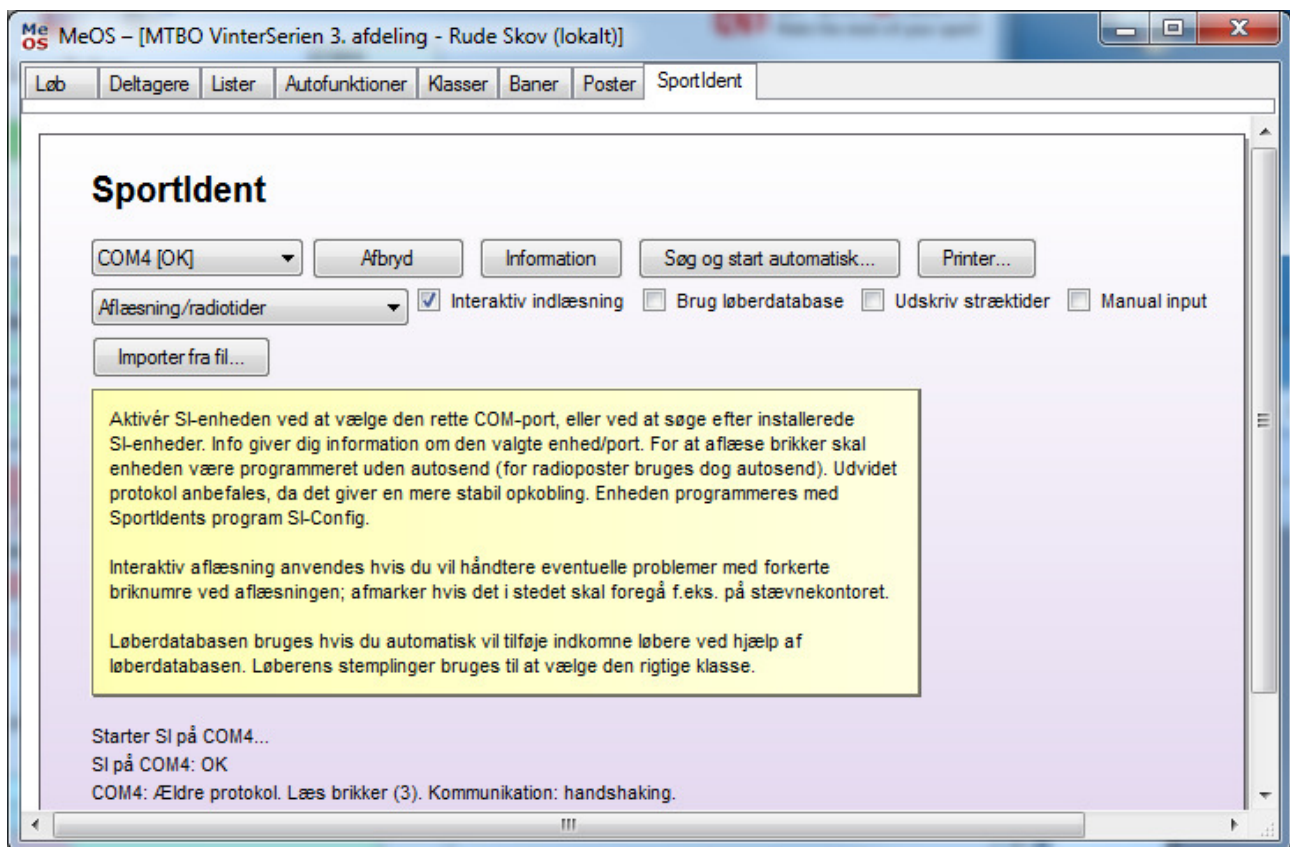

Mogens Jørgensen  
Sportident  
29/11-2013